Продается Коттедж с отделкой. Цена 11 млн.руб.Торг. ул.Большая Зуевская д.4

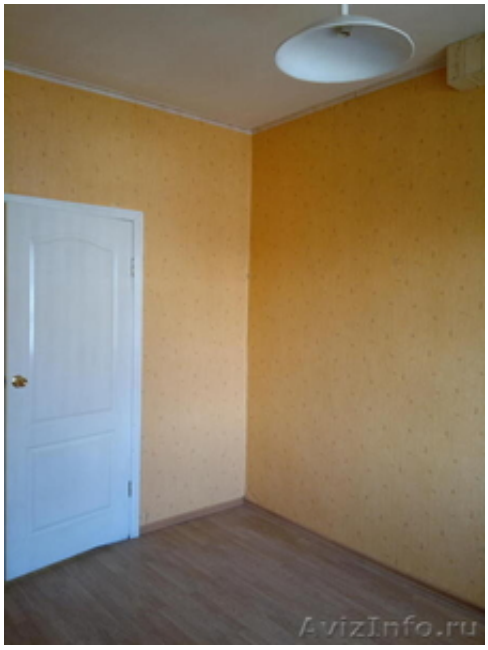

Тверь, Россия

Продается коттедж с отделкой. Адрес ул.Большая Зуевская, д.4. Общей площадью 396 кв.м. Участок 4, 6 сотки. Рядом Тверца. Год постойки 2005. Год завершения отделочных работ 2012.
4 уровня, 4 санузла, сауна на дровах, камин, гараж с автоматическими воротами, 2 телефонные линии ADCL интернет, погреб для овощей, 4, 6 сотки земли, можно делить на 2 части (2 отдельных входа с улицы, две лестницы). Ландшафтный дизайн. Окна: пластик стеклопакет, часть дерево герметик стекло. Потолки: натяжные Германия, штукатурка. Несущие стены 2 кирпича утепление внешний сайдинг.Стены внутри: гипсокартон краска, штукатурка краска, обои. Пол: плитка, ламинат, дерево

Цена: **11 000 000 $**	Тип объявления: Продам, продажа, продаю	Торг: уместен

Ларионова Ольга **7-915-741-70-41**