Продажа помещения свободного назначения, 68 кв.м, Тверь, Волоколамский пр-т

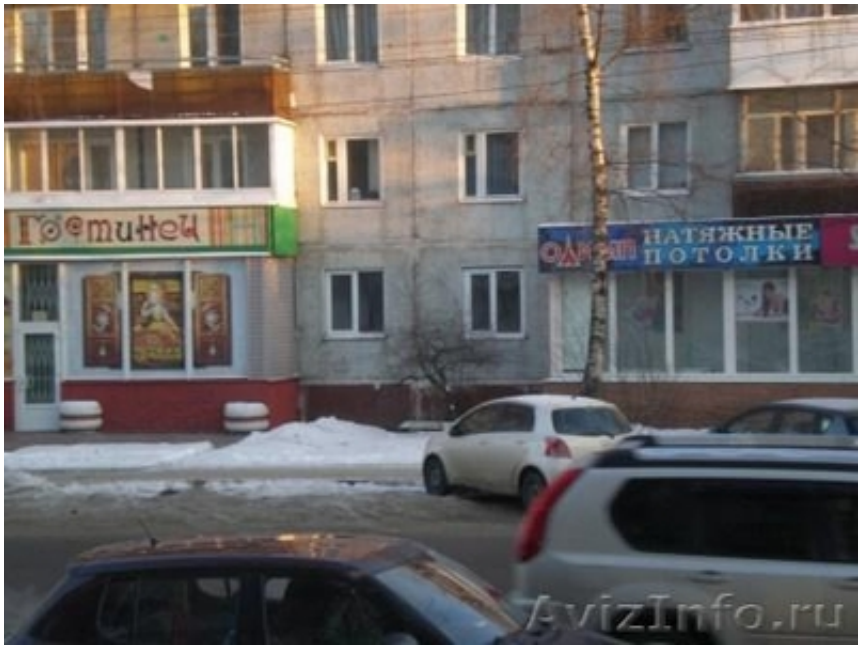

Тверь, Россия

Предлагается к продаже помещение свободного назначения в г. Твери, пр-т Волоколамский, д. 19.
1/5 этажного панельного жилого дома. Площадь 68 кв.м. два окна на улицу. Реконструкция не проведена (на стадии перевода в коммерческую недвижимость). Волоколамский проспект является одной из центральных улиц города, соединяющий цент города с микрорайоном \"Южный\", через который проходит парадный въезд в город с активным транспортным потоком. Улица является полностью коммерческой. Рядом располагаются офисы и магазины различной направленности, остановки общественного транспорта и др. Возможное использование: под аптеку, магазин, ателье, под офис агентства недвижимости, туристической компании, юридической фирмы и т.д.

Цена: **186 800 $**	Тип объявления: Продам, продажа, продаю	Торг: уместен
Михирева Наталья	**79206860359**	**пр-т Чайковского**